

Document à accès immédiat

Cartographie de l'aléa mouvement de terrain sur les communes de Plappeville, Le Ban-Saint-Martin, Longeville-lès-Metz, Scy-Chazelles, Saint-Julien-lès-Metz et Malroy (57)

Rapport final

BRGM/RP-73826-FR

Version 1 du 7 novembre 2024

Étude réalisée dans le cadre des projets d'appui aux politiques publiques

Rabin, M.

Vérificateur :		Approbateur :	
Nom :	Colas B.	Nom :	Koebelle N.
Fonction :	Ingénieur géotechnicien	Fonction :	Directeur régional Grand Est
Date :	25/10/2024	Date :	05/11/2024
Signature :		Signature :	

Le système de management de la qualité et de l'environnement du BRGM est certifié selon les normes ISO 9001 et ISO 14001. Contact : qualite@brgm.fr

1:10 000

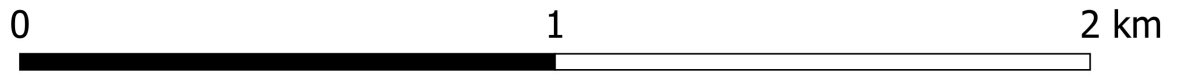
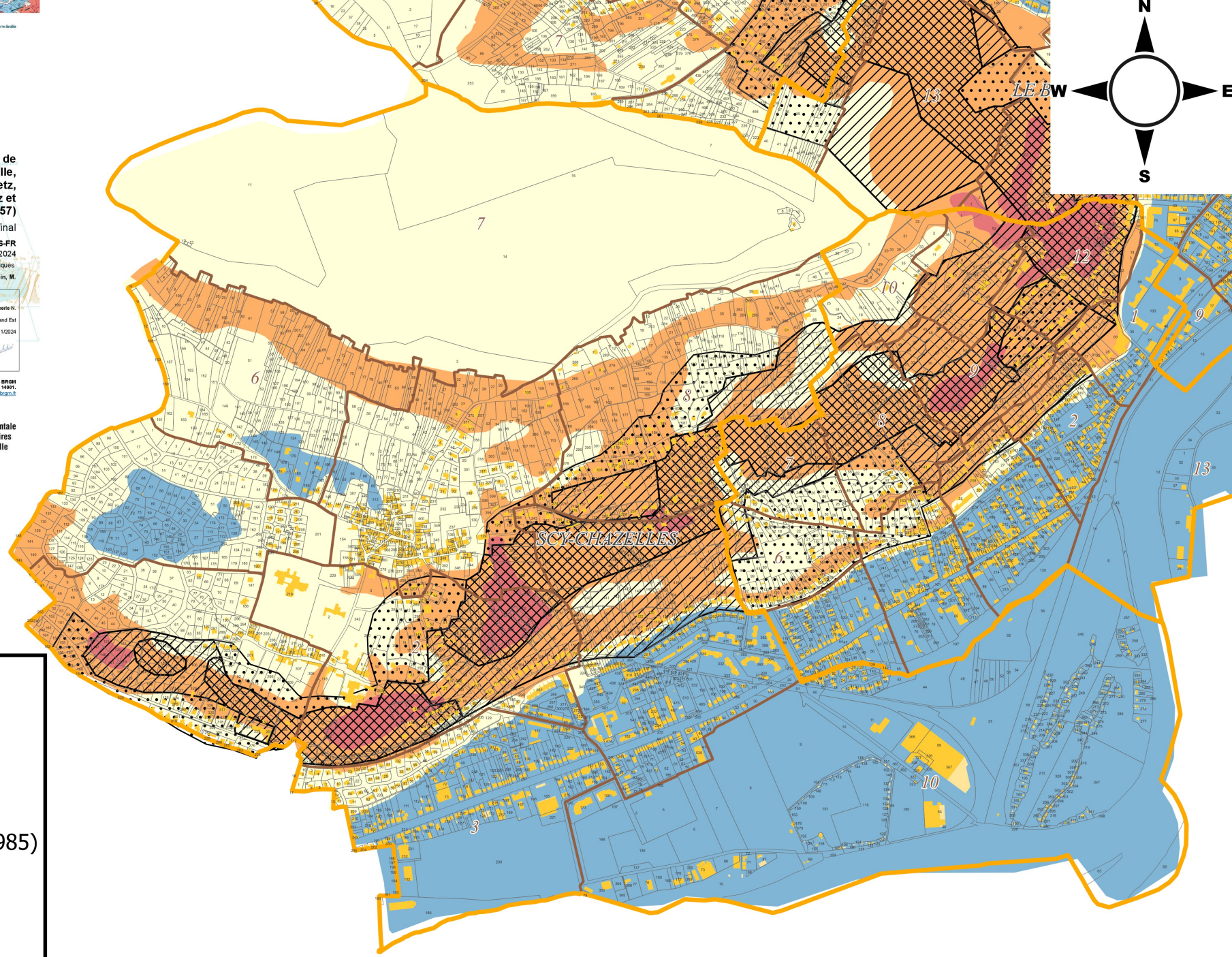
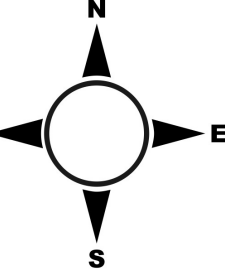

Aléa

Aléa glissement de terrain

- Fort
- Moyen
- Faible
- Nul

Aléa glissement de terrain (1985)

- Fort
- Moyen
- Faible

Parcellaire (PCI 07/2024)

- Sections
- Parcelles
- bâti dur
- bâti léger
- Limites communales